ФЕДЕРАЛЬНАЯ СЛУЖБА ПО ВЕТЕРИНАРНОМУ
И ФИТОСАНИТАРНОМУ НАДЗОРУ
(РОССЕЛЬХОЗНАДЗОР)

УПРАВЛЕНИЕ ФЕДЕРАЛЬНОЙ СЛУЖБЫ ПО ВЕТЕРИНАРНОМУ И ФИТОСАНИТАРНОМУ НАДЗОРУ ПО АЛТАЙСКОМУ КРАЮ И РЕСПУБЛИКЕ АЛТАЙ

П Р И К А З

30 октября 2020 г. № 01/2-04/1796

г. Барнаул

О введении карантинного фитосанитарного режима и установлении карантинной фитосанитарной зоны по карантинному объекту амброзии полыннолистной на территории г. Камень-на-Оби Каменского района Алтайского края

В связи с выявлением очага карантинного объекта – амброзии полыннолистной (Ambrosia artemisiifolia Linnaeus), включенного в Единый перечень карантинных объектов Евразийского экономического союза, утвержденный Решением Совета Евразийской экономической комиссии от 30.11.2016 № 158, в целях предупреждения распространения, локализации и ликвидации очагов данного карантинного объекта, в соответствии с п. 6 ч. 1 ст. 5, ст. 18, 19, 20 Федерального закона от 21.07.2014 № 206-ФЗ «О карантине растений», СТО ВНИИКР 7.002-2016

п р и к а з ы в а ю:

1. Установить карантинную фитосанитарную зону и ввести карантинный фитосанитарный режим по карантинному объекту – амброзии полыннолистной (Ambrosia artemisiifolia Linnaeus), на земельных участках на территории г. Камень-на-Оби Каменского района Алтайского края в соответствии с приложениями 1, 2 к настоящему приказу.

2. Утвердить программу локализации очага и ликвидации популяции карантинного объекта – амброзии полыннолистной (Ambrosia artemisiifolia Linnaeus) в соответствии с приложением 1 к настоящему приказу.

3. Должностным лицам отдела карантинного фитосанитарного надзора обеспечить контроль за выполнением программы локализации очага и ликвидации популяции карантинного объекта – амброзии полыннолистной (Ambrosia artemisiifolia Linnaeus) в установленной карантинной фитосанитарной зоне.

4. Разместить в соответствии с требованиями ч. 11 ст. 19 Федерального закона от 21.07.2014 № 206-ФЗ «О карантине растений» в течение 1 дня со дня издания настоящего приказа на официальном сайте Управления и опубликовать в средствах массовой информации сведения о границах установленной карантинной фитосанитарной зоны, об установленных требованиях, о временных ограничениях, об ответственности за их

нарушение и об иных условиях введения карантинного фитосанитарного режима.

5. Контроль за исполнением настоящего приказа возложить на заместителя руководителя Управления А.В. Самсонова.

И.о. руководителя Управления А.В. Миронов

Приложение 1
к приказу от 30.10.2020 № 01/2-04/1796

Программа
локализации очага и ликвидации популяции
карантинного объекта – амброзии полыннолистной на территории
г. Камень-на-Оби Каменского района Алтайского края

1. Сведения о границах очагов карантинного объекта и карантинной фитосанитарной зоны (КФЗ):

Карантинный фитосанитарный режим установлен по карантинному объекту – амброзии полыннолистной (Ambrosia Artemisiifolia Linnaeus), включенному в Единый перечень карантинных объектов Евразийского экономического союза, утвержденный Решением Совета Евразийской экономической комиссии от 30.11.2016 № 158.

Местоположение очагов амброзии полыннолистной:

- земельный участок в кадастровом квартале 22:68:010103, в 15 м по направлению на юг от ограждения территории ООО «Каменский элеватор», расположенного по адресу: Алтайский край, Каменский район, г. Камень-на-Оби, ул. Каменская, 115. Географические координаты произрастания карантинного объекта: 53,798056, 81,29, площадь очага - 0,0177 га, категория земель – земли населенного пункта. Земли в кадастровом квартале относятся к неразделенной государственной собственности и согласно абз. 3 п. 2 ст. 3.3, Федерального закона № 137-ФЗ от 25 октября 2001 г. «О введении в действие Земельного кодекса Российской Федерации» данным участком распоряжается орган местного самоуправления – администрация Каменского района Алтайского края (658700, Алтайский край, Каменский район, г. Камень-на-Оби, ул. Пушкина, 5).

- земельный участок в кадастровом квартале 22:68:010104, в 30 м по направлению на северо-запад от ограждения территории Общества с ограниченной ответственностью «Агропромышленная строительная компания Союз», расположенного по адресу: Алтайский край, Каменский район, г. Камень-на-Оби, ул. Кондратюка, 32 Б. Географические координаты произрастания карантинного объекта: 53,803611, 81,290556), площадь очага - 0,0365 га, категория земель – земли населенного пункта. Земли в кадастровом квартале относятся к неразделенной государственной собственности и согласно абз. 3 п. 2 ст. 3.3, Федерального закона № 137-ФЗ от 25 октября 2001 г. «О введении в действие Земельного кодекса Российской Федерации» данным участком распоряжается орган местного самоуправления – администрация Каменского района Алтайского края (658700, Алтайский край, Каменский район, г. Камень-на-Оби, ул. Пушкина, 5).

Границы буферной зоны вокруг очагов определены в соответствии с п. 7.2. СТО ВНИИКР 7.002—2016 «Амброзия полыннолистная (Ambrosia artemisiifolia Linnaeus). Правила проведения карантинных фитосанитарных

обследований подкарантинных объектов и установления карантинной фитосанитарной зоны и карантинного фитосанитарного режима». В связи с расположением очагов карантинного объекта на удалении менее 1000 м один от другого, определена единая буферная зона вокруг очагов: в пределах кадастровых кварталов 22:68:010103, 22:68:010104, 22:68:010310, по ул. Каменская, ул. Северо-Западной, ул. Кондратюка; далее по границам кадастрового квартала 22:68:010103 (координаты поворотных точек: 53,803333, 81,300278; 53,801111, 81,298611; 53,813333, 81,296389; 53,796389, 81,288889; 53,795, 81,286111; 53,795, 81,282778; 53,8025, 81,275556; 53,810278, 81,285556), площадь буферной зоны составляет 165,9502 га.

В соответствии с п. 8. СТО ВНИИКР 7.002 –2016 площадь карантинной фитосанитарной зоны составляет 166 га.

Растения карантинного объекта амброзии полыннолистной (Ambrosia Artemisiifolia Linnaeus) обнаружены при проведении визуального обследования маршрутным методом с отбором образцов растений. Видовая принадлежность карантинного объекта определена в результате лабораторной экспертизы отобранных образцов (заключения карантинной фитосанитарной экспертизы ФГБУ «Центральная научно-методическая ветеринарная лаборатория» № 003- 1030 и № 003- 1031 от 30.10.2020).

Основание для проведения карантинного фитосанитарного обследования: приказ Управления Россельхознадзора по Алтайскому краю и Республике Алтай № 01/2–04/1343 от 01.09.2020 «Об утверждении плановых (рейдовых) заданий», задание на проведение планового (рейдового) осмотра, обследования № 06-17/26.

2. Перечень устанавливаемых запретов и ограничений осуществления деятельности, связанной с производством (в том числе переработкой), хранением, перевозкой, реализацией, уничтожением подкарантинной продукции, и (или) дополнительных обязанностей в отношении лиц, использующих для осуществления указанной деятельности подкарантинные объекты:

№ п/п	Наименование карантинных фитосанитарных требований	Условия / срок исполнения	Исполнители
Запреты и ограничения			
1	Запрещен вывоз почвы и грунта за пределы границ очага	На период действия карантинного фитосанитарного режима	Юридические лица всех форм собственности, индивидуальные предприниматели, граждане - владельцы, пользователи и арендаторы подкарантинных объектов,
2	Запрещен выпас и бесконтрольный выгул сельскохозяйственных животных после начала плодоношения амброзии полыннолистной (со второй половины августа)		
3	Запрещено использование на корм сельскохозяйственным животным сена и соломы, засоренных плодами-семянками амброзии полыннолистной		

4	Запрещен вывоз отходов, почвы и растительных остатков на свалки, сброс в пруды, реки и т.д. Засоренные растительные остатки подлежат уничтожению путем сжигания или захоронения в яме глубиной не менее 0,5 м		расположенных в карантинной фитосанитарной зоне, подкарантинной продукции, для которой характерно засорение плодами-семянками амброзии полыннолистной; организации и частные лица, занимающиеся грузоперевозками
5	Запрещено использование неперепревшего навоза, содержащего жизнеспособные плоды-семянки амброзии полыннолистной, в качестве удобрения		
6	Запрещен вывоз без карантинного/ фитосанитарного сертификата* из карантинной фитосанитарной зоны подкарантинной продукции, для которой характерно засорение амброзией полыннолистной, за пределы карантинной фитосанитарной зоны		
Дополнительные обязанности			
7	Ежегодно (в срок до 01 мая) представлять в Управление Россельхознадзора по Алтайскому краю и Республике Алтай план мероприятий по ликвидации карантинного сорняка в очаге	На период действия карантинного фитосанитарного режима	Юридические лица всех форм собственности, индивидуальные предприниматели, граждане - владельцы, пользователи и арендаторы подкарантинных объектов, расположенных в очаге амброзии полыннолистной

* Примечание: по вопросам карантинной фитосанитарной сертификации подкарантинной продукции обращаться в отдел карантинного фитосанитарного надзора Управления Россельхознадзора по Алтайскому краю и Республике Алтай, контактные телефоны в г. Барнауле: 8 (3852) 66-83-27.

Карантинные фитосанитарные меры в очаге распространяются в том числе на технику, транспортные средства, орудия и инструменты, одежду и обувь, которые использовали для работы в очаге.

3. Перечень мероприятий по локализации очага карантинного объекта и (или) ликвидации популяции карантинного объекта:

	Карантинные фитосанитарные	Условия / срок	Исполнители

п/п	мероприятия	исполнения	
В очаге карантинного объекта			
1	Проведение регулярных скашиваний до плодоношения амброзии полыннолистной от трех до четырех раз в течение вегетационного периода, прополки до образования семян повилики с последующим сжиганием или закапыванием в ямы на территории очага, глубиной не менее 0,5 м	На период действия карантинного фитосанитарного режима	Органы местного самоуправления, юридические лица всех форм собственности, индивидуальные предприниматели, граждане - владельцы, пользователи и арендаторы земельных участков и подкарантинных объектов, расположенных в пределах очага амброзии полыннолистной
2	Проведение обработок территории очага гербицидами в соответствии с «Государственным каталогом пестицидов и агрохимикатов, разрешенных к применению на территории Российской Федерации» в действующей редакции		
3	Уничтожение растительных отходов и остатков, засоренных жизнеспособными плодами-семянками амброзии полыннолистной, путем сжигания или закапывания в ямы на территории очага, глубиной не менее 0,5 м		
В карантинной фитосанитарной зоне			
4	Прием к перевозке, вывозимой из карантинной фитосанитарной зоны подкарантинной продукции, для которой характерно засорение амброзией полыннолистной, допускается только при условии наличия карантинного/ фитосанитарного сертификата, удостоверяющего соответствие продукции карантинным фитосанитарным требованиям	На период действия карантинного фитосанитарного режима	Юридические лица всех форм собственности, индивидуальные предприниматели, граждане, занимающиеся грузоперевозками
5	Проведение обследований земельных участков в пределах карантинной фитосанитарной зоны и прилегающей территории на выявление карантинных вредных организмов визуальным методом не менее двух раз в течение вегетационного периода.		Органы местного самоуправления, юридические лица всех форм собственности, индивидуальные предприниматели, граждане -

	В случае обнаружения признаков заражения подкарантинных объектов или подкарантинной продукции повиликой: - незамедлительно известить Управление Россельхознадзора по Алтайскому краю и Республике Алтай о выявлении признаков наличия на подкарантинных объектах/ подкарантинной продукции карантинного сорного растения; - обеспечить изолированное размещение зараженной подкарантинной продукции.		владельцы, пользователи и арендаторы подкарантинных объектов, подкарантинной продукции

В соответствии с ч. 4 ст. 20 Федерального закона «О карантине растений» от 21.07.2014 № 206-ФЗ в карантинной фитосанитарной зоне мероприятия по осуществлению локализации очага карантинного объекта и (или) ликвидации популяции карантинного объекта осуществляются за счет средств граждан, юридических лиц, которые имеют в собственности, во владении, в пользовании, в аренде подкарантинные объекты, собственников подкарантинной продукции.

4. План проведения проверок, расположенных в границах карантинной фитосанитарной зоны подкарантинных объектов:

№	Наименование подкарантинных объектов	Период проведения проверок	Срок проведения проверок
1	Муниципальное образование Каменский район Алтайского края земельные участки в кадастровом квартале 22:68:010103, земельный участок с кадастровым номером 22:68:010102:1	Август 2021 г. Август 2022 г. Август 2023 г.	20 рабочих дней
2	Татарникова Нина Васильевна земельный участок с кадастровым номером 22:68:010310:79	Август 2021 г. Август 2022 г. Август 2023 г.	20 рабочих дней
3	ООО "Агропромышленная строительная компания Союз", земельные участки с кадастровыми номерами 22:68:010310:20, 22:68:010310:17, 22:68:010310:16	Август 2021 г. Август 2022 г. Август 2023 г.	20 рабочих дней
4	ООО "Каменская птицефабрика" земельный участок с кадастровым номером 22:68:000000:179	Август 2021 г. Август 2022 г. Август 2023 г.	20 рабочих дней

5	ООО "Сибирь-ВК" земельный участок с кадастровым номером 22:68:010310:5	Август 2021 г. Август 2022 г. Август 2023 г.	20 рабочих дней
6	Шонгин Сергей Витальевич, земельный участок с кадастровым номером 22:68:010102:169	Август 2021 г. Август 2022 г. Август 2023 г.	20 рабочих дней
7	Найден Евгений Федорович, земельный участок с кадастровым номером 22:68:010102:172	Август 2021 г. Август 2022 г. Август 2023 г.	20 рабочих дней
8	ОАО "Российские железные дороги", земельные участки с кадастровыми номерами 22:68:000000:1,	Август 2021 г. Август 2022 г. Август 2023 г.	20 рабочих дней
9	Аношкин Андрей Алексеевич, земельный участок с кадастровым номером 22:68:010310:78, 22:68:010310:77	Август 2021 г. Август 2022 г. Август 2023 г.	20 рабочих дней
10	Бабичев Вячеслав Александрович, земельный участок с кадастровым номером 22:68:010310:24, 22:68:010310:22, 22:68:010310:1	Август 2021 г. Август 2022 г. Август 2023 г.	20 рабочих дней
11	ООО "Каменская сельхозтехника", земельный участок с кадастровым номером 22:68:010310:19	Август 2021 г. Август 2022 г. Август 2023 г.	20 рабочих дней
12	Краснянский Александр Андреевич, земельный участок с кадастровым номером 22:68:010310:81	Август 2021 г. Август 2022 г. Август 2023 г.	20 рабочих дней
13	ООО "Каменский элеватор" земельный участок с кадастровым номером 22:68:010102:5	Август 2021 г. Август 2022 г. Август 2023 г.	20 рабочих дней

Проверка соблюдения карантинных фитосанитарных мер и выполнения мероприятий в соответствии с программой, а также контрольные карантинные фитосанитарные обследования земельных участков в пределах карантинной фитосанитарной зоны с отбором образцов для лабораторных исследований после проведения фитосанитарных мероприятий осуществляются в течение 3 лет.

5. Критерии ликвидации популяции карантинного объекта и критерии отмены карантинного фитосанитарного режима:

Критерием установления факта ликвидации популяции амброзии полыннолистной и основанием для упразднения карантинной фитосанитарной зоны и отмены карантинного фитосанитарного режима является отсутствие амброзии полыннолистной, подтвержденное данными контрольных обследований и результатами лабораторных исследований, в карантинной фитосанитарной зоне в течение трех лет подряд.

Приложение № 2
к приказу от 30.10.2020 № 01/2-04/1796

Схема границ карантинной фитосанитарной зоны
по амброзии полыннолистной на территории
г. Камень-на-Оби Каменского района Алтайского края

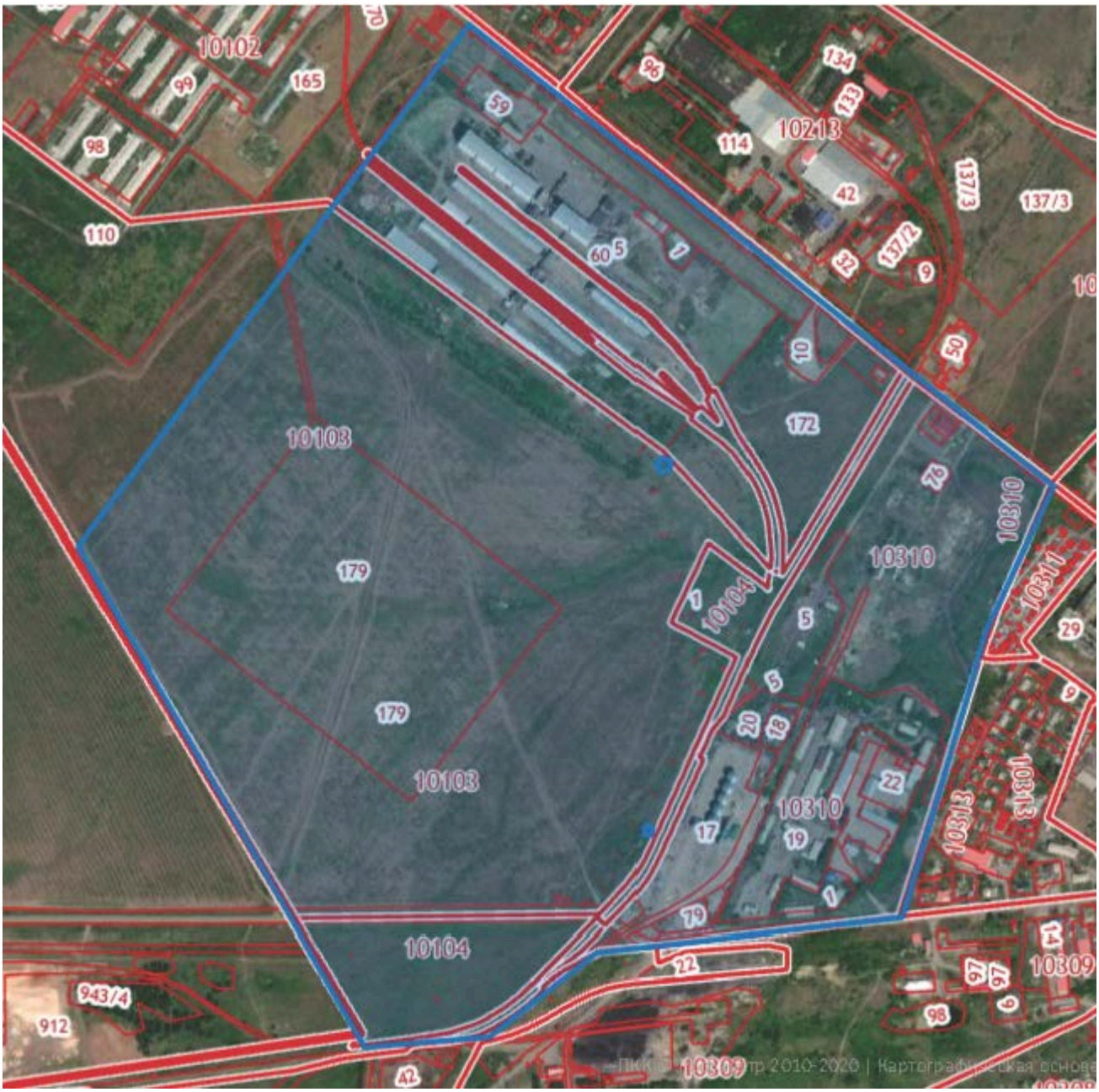

◆ - площадь под очагом карантинного объекта
Площадь очагов – 0,0498 га
Площадь буферной зоны – 165,9502 га
Площадь карантинной фитосанитарной зоны – 166 га